

- 1-) INJETOR 2 - , para desentupí-lo retirar a tampa traseira.
- 2-) Cuidado com o forno quente. Sobre o tubo central da entrada de gás, retirar a anilha com uma chave de boca no terminal do cotovelo (**Foto 1**)

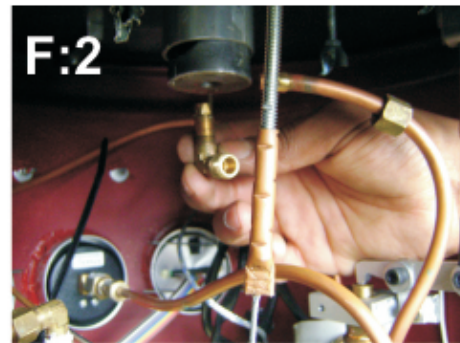

- 3-) Afastar o tubo de gás (**Foto 2**), para desrosquear o cotovelo, onde se encontra o injetor.
- 4-) Na extremidade do cotovelo está o injetor 2, que pode desentupido com o fio da escova de aço que acompanha o forno. (**Foto 3**)

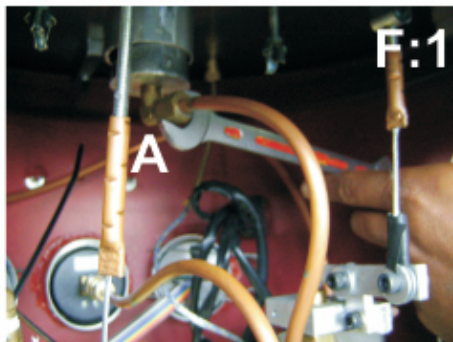
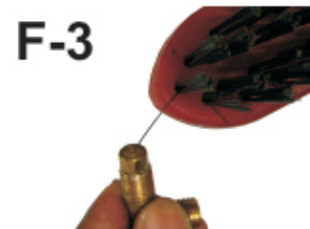

- 5-) Feito isso, recolocar o cotovelo sem o uso de veda rosca.
  - 7-) Encaixar o tubo de cobre dentro do cotovelo e rosquear a anilha com a mão até pegar o fio de rosca, e concluir com a chave de boca sem muito aperto.
  - 8-) Passe espuma pelas conexões **nas duas extremidades da tubulação (A e B) (Foto 4) (Foto 5)** e conecte o gás.
- Nos modelos DV-20 E PRAKTICUS ao conectar o gás e ao abrir o registro verifique se existe vazamento. Na Linha PRO pressione a válvula de segurança para verificar a existência de vazamentos. Caso exista, reaperte as conexões.

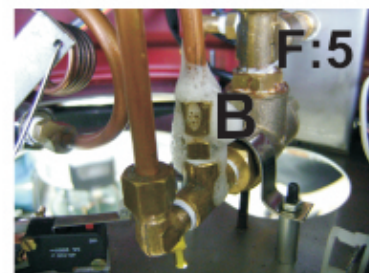
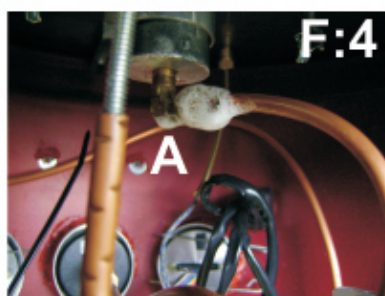

- 9-) Com o forno aceso, verifique todas as conexões do aparelho para verificar a existência de vazamento.

- 10-) Se o problema continuar, o regulador de gás do forno deve ser substituído por outro. Modelo do regulador 506/32 Fabricante: Aliança, ou entrar em contato com a assistência técnica.